

01 FACHADA FRONTAL

Escala: 1 : 50

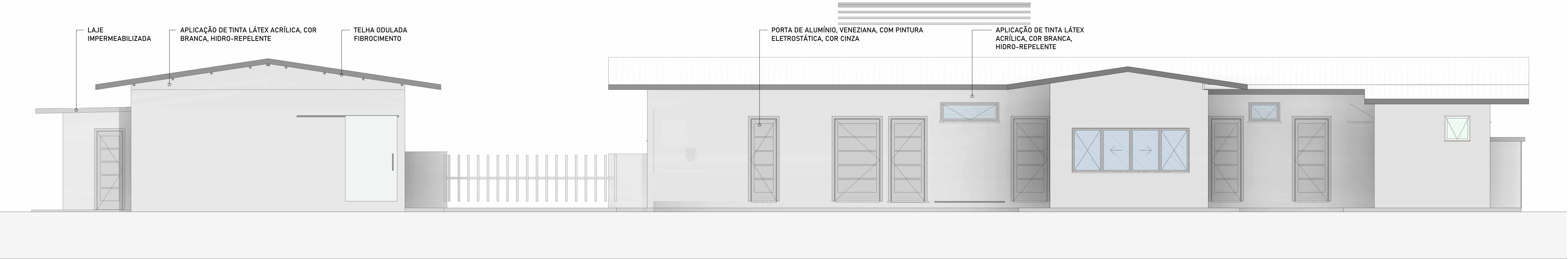

02 FACHADA POSTERIOR

Escala: 1 : 50

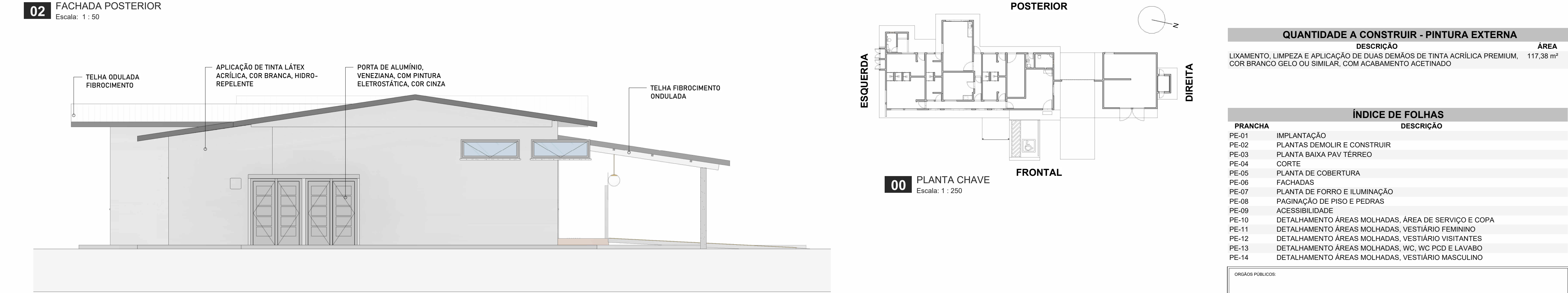

03 FACHADA ESQUERDA

Escala: 1 : 50

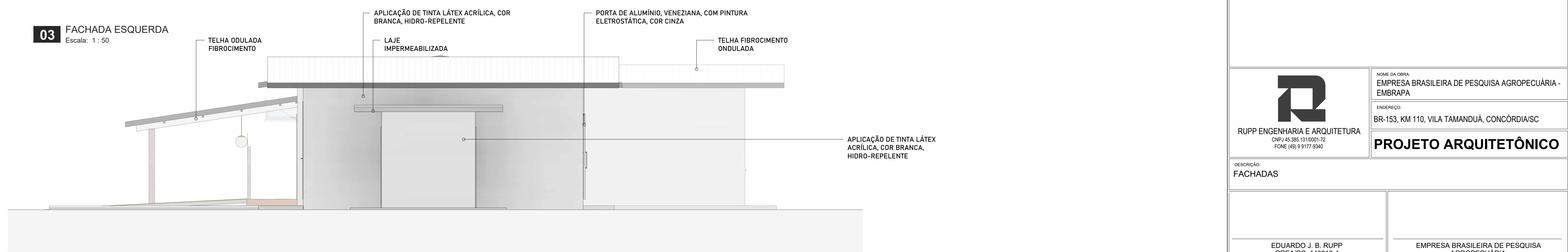

04 FACHADA DIREITA

Escala: 1 : 50

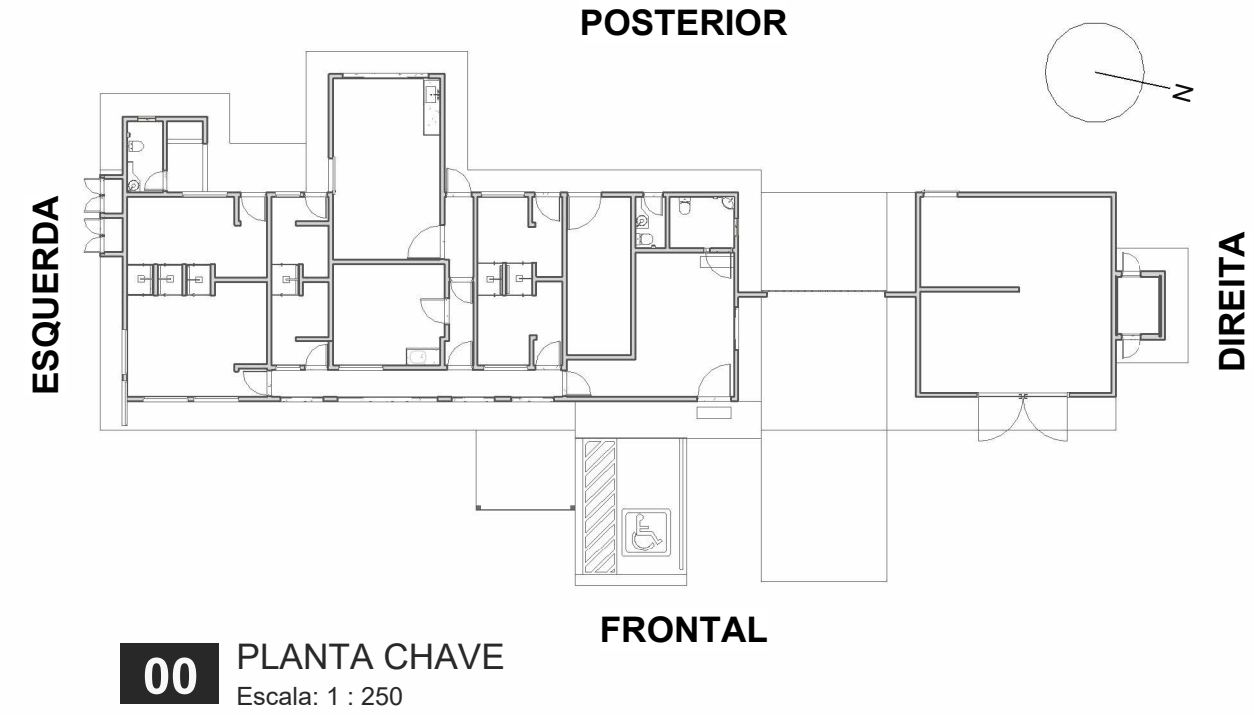

00 PLANTA CHAVE

Escala: 1 : 250

QUANTIDADE A CONSTRUIR - PINTURA EXTERNA		
DESCRIÇÃO	ÁREA	
LIXAMENTO, LIMPEZA E APLICAÇÃO DE DUAS DEMÃOS DE TINTA ACRÍLICA PREMIUM, COR BRANCO GELO OU SIMILAR, COM ACABAMENTO ACETINADO	117,38 m²	

ÍNDICE DE FOLHAS	
PRANCHA	DESCRIÇÃO
PE-01	IMPLANTAÇÃO
PE-02	PLANTAS DEMOLIR E CONSTRUIR
PE-03	PLANTA BAIXA PAV TERREO
PE-04	CORTE
PE-05	PLANTA DE COBERTURA
PE-06	FACHADAS
PE-07	PLANTA DE FORRO E ILUMINAÇÃO
PE-08	PAGINAÇÃO DE PISO E PEDRAS
PE-09	ACESSIBILIDADE
PE-10	DETALHAMENTO ÁREAS MOLHADAS, ÁREA DE SERVIÇO E COPA
PE-11	DETALHAMENTO ÁREAS MOLHADAS, VESTIÁRIO FEMININO
PE-12	DETALHAMENTO ÁREAS MOLHADAS, VESTIÁRIO VISITANTES
PE-13	DETALHAMENTO ÁREAS MOLHADAS, WC, WC PCD E LAVABO
PE-14	DETALHAMENTO ÁREAS MOLHADAS, VESTIÁRIO MASCULINO

ORGÃOS PÚBLICOS:	
 RUPP ENGENHARIA E ARQUITETURA CNPJ 45.385.131/0001-72 FONE (49) 9.9177-9340	NOME DA OBRA: EMPRESA BRASILEIRA DE PESQUISA AGROPECUÁRIA - EMBRAPA
	ENDEREÇO: BR-153, KM 110, VILA TAMANDUÁ, CONCÓRDIA/SC
PROJETO ARQUITETÔNICO	
DESCRIÇÃO: FACHADAS	
EDUARDO J. B. RUPP CREA/SC: 140616-4	
EMPRESA BRASILEIRA DE PESQUISA AGROPECUÁRIA CNPJ: 00.348.003/0001-10	
REVISÃO: REV.001	ESCALA: INDICADA
DATA: AGOSTO/2024	PRANCHA: PE-06